

JORNADAS DE ACTUALIZACIÓN

## **Enfermedades de notificación obligatoria en la Práctica Bioquímica Privada**

### **Dengue: Interpretación de algoritmos y casos clínicos**

JUEVES 7 DE NOVIEMBRE

de 18.45 a 21.30 hs.

Auspician

Inscripciones |  3855 83 8383

# Enfermedades / Eventos

Notificación obligatoria

SLIDE 2

Cuál es el rol del profesional bioquímico en el sub sector privado de salud?

- Competencias
- Implicancias legales
- Alcances
- Documentación
- Sistemas de información

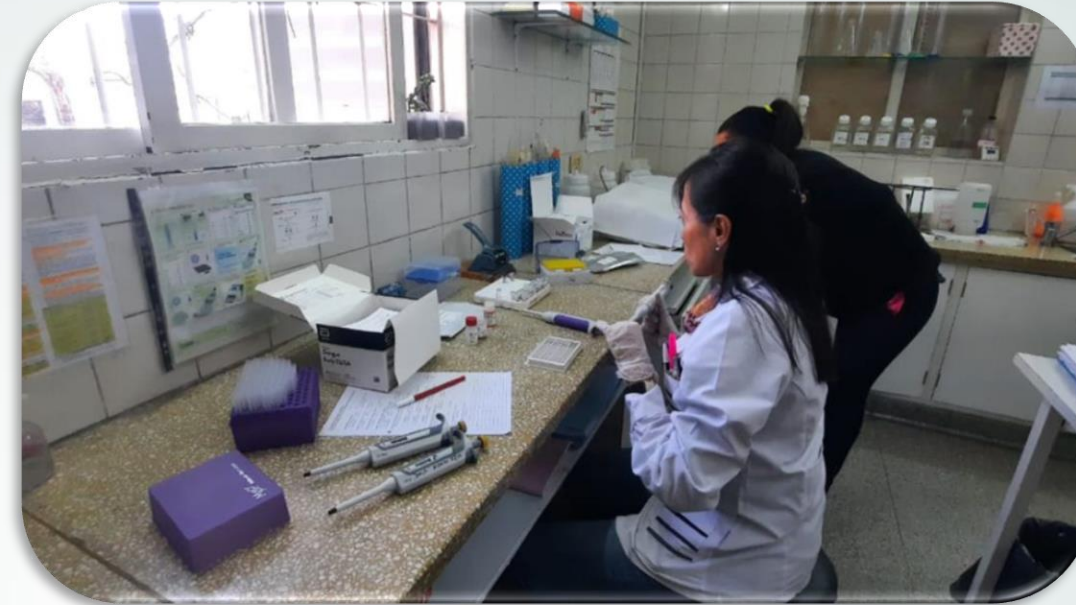

**DIAGNOSTICO**

**VIGILANCIA EPIDEMIOLÓGICA**

# Agenda

De qué hablamos cuando hablamos de **VIGILANCIA**?

SLIDE 3

1

## VIGILANCIA

CONCEPTO Y APLICACIONES

2

## ESTRATEGIAS

CUALES APLICAN AL SECTOR  
PRIVADO

3

## Modalidad y periodicidad

4

## Eventos

Cuales aplican a mi rol  
profesional

5

## Sistemas

Carga de datos y algoritmos

Sección 01

# Vigilancia epidemiológica

Definiciones

# Que es la vigilancia de salud

SLIDE 5

- Es una función esencial de la Salud Pública, que a través de la conformación de redes de información permite la recopilación, análisis e interpretación sistemática y continua de datos sobre el proceso de salud, enfermedad, atención y cuidado.
- Su propósito es generar información epidemiológica, sociodemográfica y sanitaria, que permita tomar decisiones tendientes al control y la prevención, evaluación de programas y comunicación en salud.
- Es una actividad en la que participan los profesionales de la salud y que recupera la mirada poblacional dentro de la actividad asistencial cotidiana.

# La VIGILANCIA ES UNA FUNCIÓN ESENCIAL DE LA SALUD PUBLICA y consiste en:

## Recolección

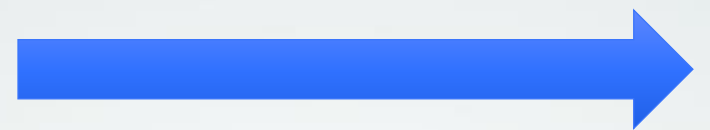
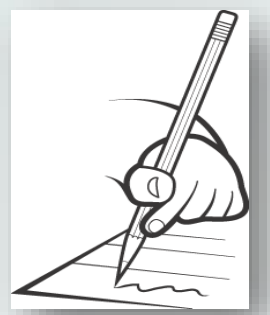

## Sistematización

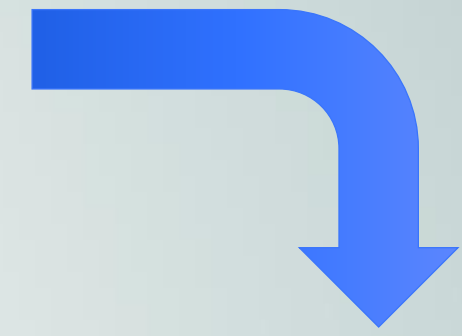

## Análisis

de **INFORMACIÓN** relevante y de calidad proveniente de diversas fuentes, **PARA LA ACCIÓN** de distintos actores sociales

## Evaluación del sistema y las

## Acciones

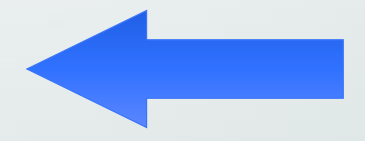

## Difusión

# Objetivos del Sistema de vigilancia

SLIDE 7

- Detectar cambios agudos en la ocurrencia y distribución de las enfermedades.

- Identificar, cuantificar y monitorear las tendencias y patrones del proceso salud-enfermedad-atención-cuidado en las poblaciones.

- Observar los cambios en los patrones de ocurrencia de los agentes y huéspedes para la presencia de enfermedades.

- Detectar cambios en las prácticas de salud.

- Investigar y controlar las enfermedades.

- Contribuir a la planificación de los programas de salud.

- Evaluar las medidas de prevención y control.

Section 02

# Marco legal

Quienes están obligados a realizar la notificación

## ARTÍCULO 4º - Están obligados a la notificación:

- a) **El médico** que asista o haya asistido al enfermo o portador o hubiere practicado su reconocimiento o el de su cadáver;
- b) **El médico veterinario**, cuando se trate, en los mismos supuestos, de animales;
- c) **El laboratorista y el anatomopatólogo** que haya realizado exámenes que comprueben o permitan sospechar la enfermedad.

### LEY N° 15.465

Se declara obligatoria, en todo el territorio de la Nación, la notificación de los casos de enfermedades infecciosas.

ARTICULO 1º- Es obligatoria, en todo el territorio de la Nación, la notificación de los casos de enfermedades incluidas en la presente ley, conforme con lo determinado en la misma.

Section 03

# Eventos de notificación obligatoria

# Modalidad Individual inmediata

Ante el caso sospechoso

SLIDE 11

## INDIVIDUAL INMEDIATA ANTE CASO SOSPECHOSO

### Envenenamiento por animal ponzoñoso

- Aracnoidismo
- Alacranismo
- Ofidismo

### Gastroentéricas

- Botulismo
- Botulismo del lactante
- Cólera
- Diarreas agudas sanguinolentas
- Fiebre tifoidea y paratifoidea
- Intoxicación por moluscos
- Síndrome urémico hemolítico
- Triquinosis

### Hepatitis virales

### Inmunoprevenibles

- Coqueluche
- Difteria

- Poliomielitis: parálisis flácida aguda <15 años
- Rubéola
- Rubéola congénita
- Sarampión
- Tétanos neonatal
- Tétanos otras edades

### Meningoencefalitis

### Respiratorias

- Gripe humana por un nuevo subtipo de virus
- Síndrome Respiratorio Agudo Severo (SARS)

### Vectoriales

- Chagas agudo vectorial
- Dengue
- Dengue grave
- Encefalitis de San Luis
- Fiebre amarilla
- Fiebre del Nilo Occidental
- Fiebre recurrente

- Leishmaniasis visceral
- Paludismo
- Peste
- Tifus epidémico

### Zoonóticas

- Carbunco cutáneo
- Carbunco extra cutáneo (Antrax)
- Fiebre hemorrágica argentina
- Hantaviriosis
- Leptospirosis
- Psitacosis
- Rabia humana

### Otros eventos

- Brote de cualquier etiología
- Encefalopatía espongiiforme
- Otros eventos con riesgo para la salud pública
- Viruela

- Modalidad INDIVIDUAL y periodicidad INMEDIATA: ENOs de baja frecuencia de ocurrencia con alto riesgo de propagación, por lo que deben notificarse dentro de las 24 horas de identificado el caso.

# Modalidad individual semanal

SLIDE 12

## INDIVIDUAL SEMANAL ANTE CASO SOSPECHOSO

### Enfermedades de transmisión sexual

- Infección por VIH
- Sida
- Sífilis congénita
- Sífilis temprana

### Inmunoprevenibles

- Parotiditis

### Intoxicación aguda por agentes químicos

- Hidrocarburos
- Medicamentosa
- Metahemoglobinemia del lactante
- Metales pesados
- Monóxido de carbono
- Plaguicidas

### Vectoriales

- Chagas agudo congénito
- Leishmaniasis cutánea
- Leishmaniasis mucosa

### Zoonóticas

- Brucelosis
- Hidatidosis

### Otros eventos

- Lepra
- Tuberculosis

- Modalidad **INDIVIDUAL** y periodicidad **SEMANAL**: **ENOs** con baja frecuencia con menor potencial de propagación en la población, pero que no obstante requieren medidas de control en torno a cada caso.

# Modalidad semanal

Por grupos de edad

SLIDE 13

## SEMANAL POR GRUPO DE EDAD

### Vectoriales

- Dengue agrupado. Casos confirmados por nexo o laboratorio en áreas con circulación viral autóctona

### Inmunoprevenibles

- Varicela

### Lesiones por causas externas

- Accidentes del hogar
- Accidentes sin especificar
- Accidentes viales

### Respiratorias

- Bronquilitis en <2 años
- Enfermedad tipo influenza (ETI)
- IRA internada (IRAG)
- Neumonía

### Gastroentéricas

- Diarreas

### Enfermedades de transmisión sexual

- Supuración genital gonocócica
- Supuración genital no gonocócica y sin especificar

- Modalidad NUMÉRICA o POR GRUPO DE EDAD y periodicidad SEMANAL: eventos de alta frecuencia en la población y cuyo monitoreo se encuentra dado por la evolución de la tendencia de casos observada semana a semana.

Sección 04

# Sistema de notificación

Donde notifico?

# SNVS 2,0

Modulo del Sistema de Salud Argentino SISA

## ¿Qué es el SNVS?

- Es el Sistema de Vigilancia de la Salud sobre enfermedades transmisibles y no transmisibles, utilizado actualmente en Argentina como plataforma oficial de la Vigilancia Epidemiológica.
- Se ocupa de la notificación y el seguimiento de eventos de importancia sanitaria con la finalidad de intervenir precozmente en su prevención y/o control.
- Como sistema de información utiliza la herramienta de software SNVS y como mecanismo de comunicación la red Internet en la plataforma SISA.
- En el año 2018 se implementó el SNVS 2.0, que integra la notificación realizada por clínica, laboratorios de análisis microbiológico e inmunológico de nivel local, provincial y nacional, epidemiología, bromatología, centros de zoonosis, bancos de sangre, programas de prevención y control, entre otros.
- Esta red virtual permite la notificación de los distintos eventos y posibilita a través de sus lineamientos el análisis sistemático y rápido de la información disponible.

Sitio web:

<https://sisa.msal.gov.ar/sisa/>

Sección 5

# Manuales, Tutoriales y Fichas

Información para la notificación

## MANUAL DE NORMAS Y PROCEDIMIENTOS DE VIGILANCIA Y CONTROL DE EVENTOS DE NOTIFICACIÓN OBLIGATORIA

Actualización 2022

[msal-manual de normas y procedimientos de vigilancia y control de eno 2022.pdf](#)

## [Fichas de recolección de datos para la notificación | Argentina.gov.ar](#)

## [Ayuda en línea SISA - Sistema Integrado de Información Sanitaria Argentino](#)

## Sección 6

# Identificar en el Laboratorio

Cuales son los ENOs más frecuentes en mi practica profesional habitual

# NOTIFICACIÓN INDIVIDUAL INMEDIATA ANTE MUESTRA SOSPECHOSA

**BOTULISMO ALIMENTARIO**

**BOTULISMO DEL LACTANTE**

**CARBUNCO HUMANO CUTÁNEO O EXTRACUTÁNEO (ANTRAX)**

**CÓLERA**

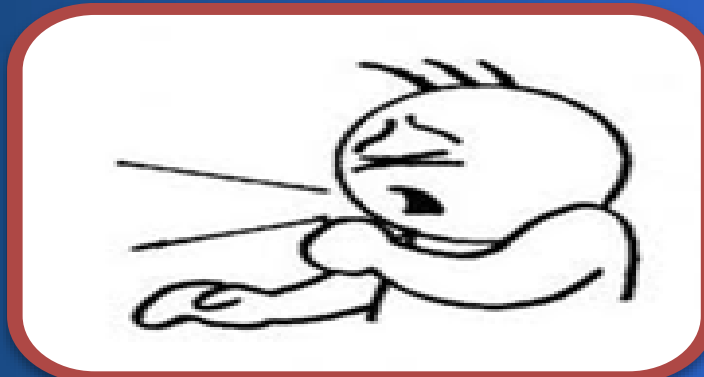

**COQUELUCHE / TOS CONVULSA**

**CHAGAS AGUDO CONGÉNITO**

**DENGUE**

**DIFTERIA**

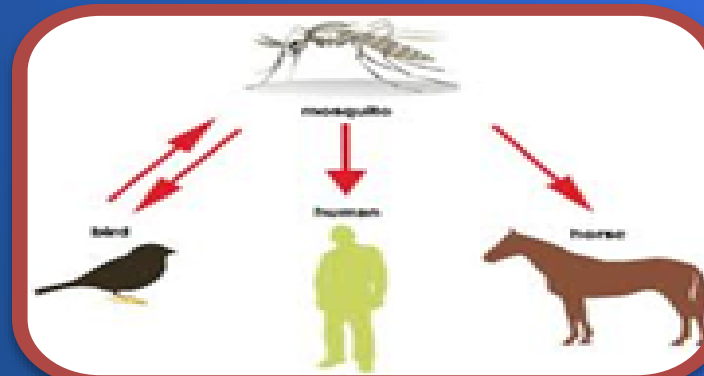

**ENCEFALITIS POR ARBOVIRUS**  
•Virus de la Encefalitis de San Luis  
•Fiebre del Nilo Occidental

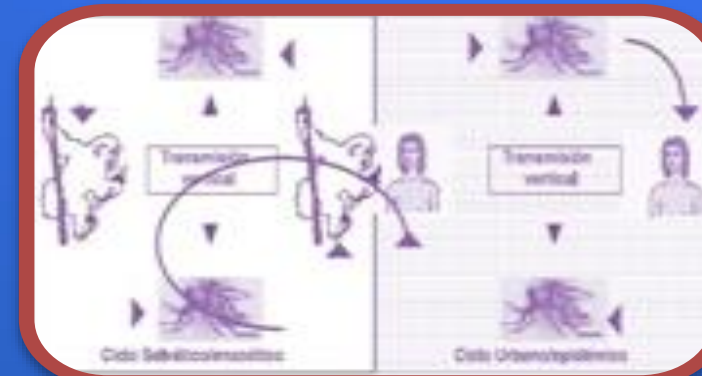

**FIEBRE AMARILLA**  
•Casos humanos sospechosos Y Sospecha de epizootia

**FIEBRE HEMORRÁGICA ARGENTINA**

# NOTIFICACIÓN INDIVIDUAL INMEDIATA ANTE MUESTRA SOSPECHOSA

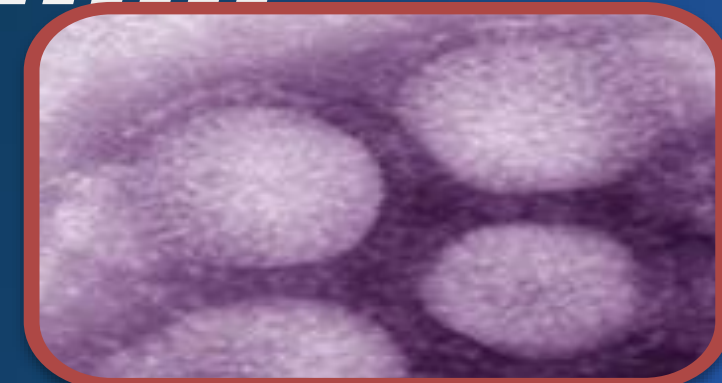

**INFLUENZA HUMANA  
POR UN NUEVO  
SUBTIPO DE VIRUS**

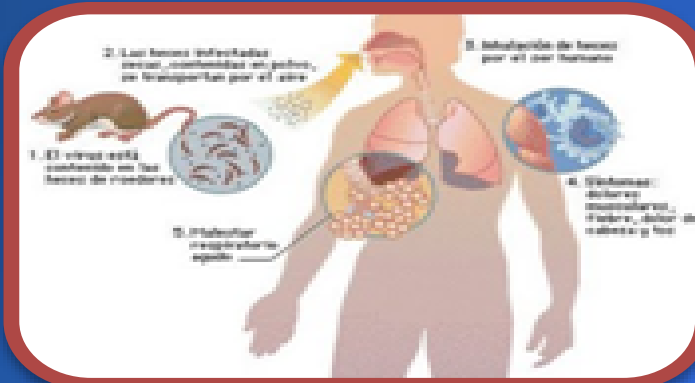

**HANTAVIROSIS**

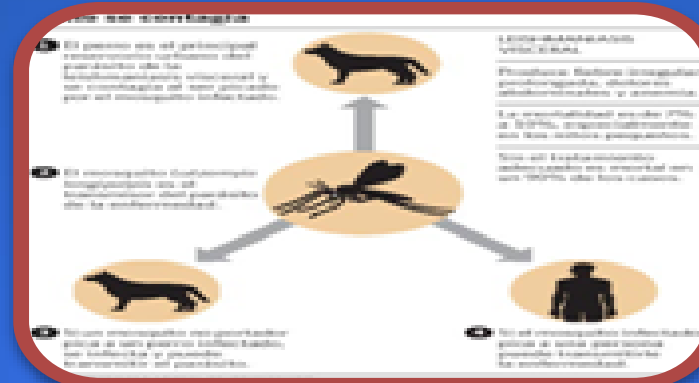

**LEISHMANIASIS  
VISCERAL**

**LEPTOSPIROSIS**

**PAF: Parálisis  
fláccida aguda  
en <15 AÑOS**

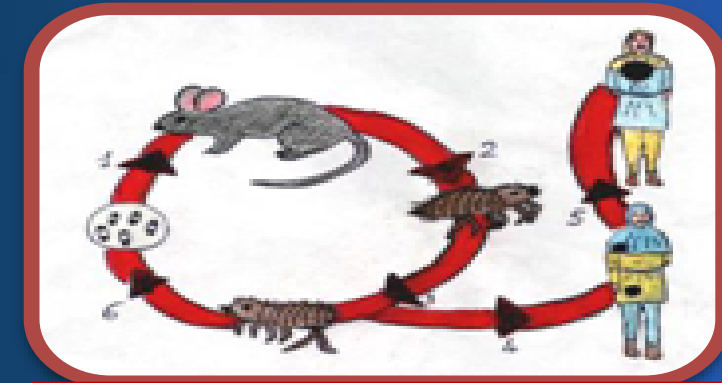

**PESTE**

**RABIA HUMANA**

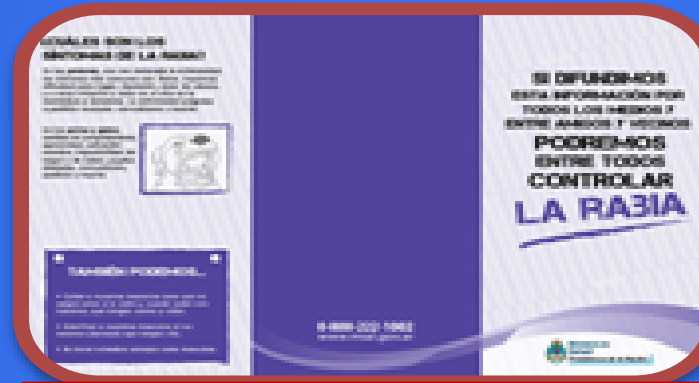

**RABIA ANIMAL  
SOSPECHOSA**

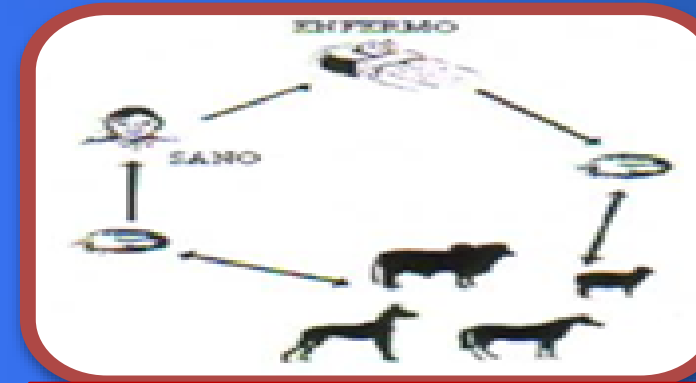

**RICKETTSIOSIS**

**RUBEOLA**

**RUBEOLA  
CONGÉNITA**

**SARAMPIÓN**

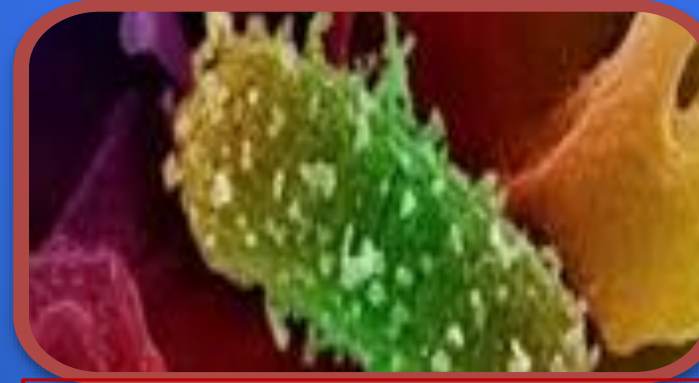

**SUH**

**VIRUELA**

**ALIMENTOS  
ASOCIADOS A  
BROTOS**

# NOTIFICACIÓN INDIVIDUAL INMEDIATA ANTE MUESTRA POSITIVA

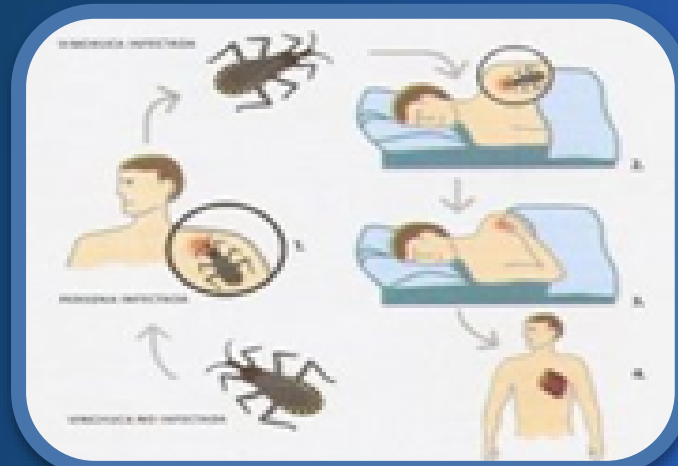

**CHAGAS AGUDO  
VECTORIAL**

**CHAGAS AGUDO  
POR OTRAS VÍAS DE  
TRANSMISIÓN**

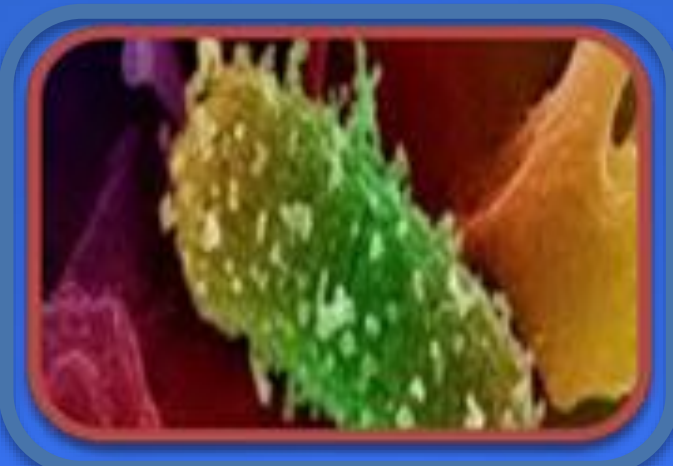

**DIARREAS POR STEC**

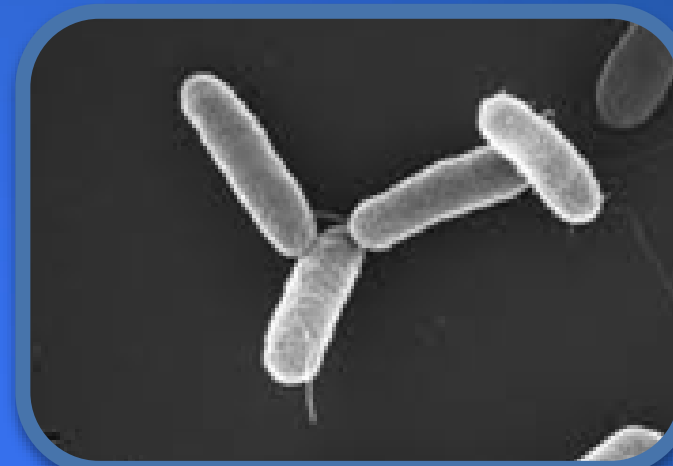

**FIEBRE TIFOIDEA Y  
PARATIFOIDEA  
(TIFUS)**

**HEPATITIS A por  
IgM**

**INTOXICACIONES  
POR PLAGUICIDAS**

**INDICADORES DE  
EXPOSICIÓN A METALES  
PESADOS E  
HIDROCARBUROS**

**INDICADORES DE  
EXPOSICIÓN A MONÓXIDO  
DE CARBONO**

**INFLUENZA A o B**

**INFLUENZA A o B**

**MENINGITIS TUBERCULOSA**

**MENINGOENCEFALITIS**

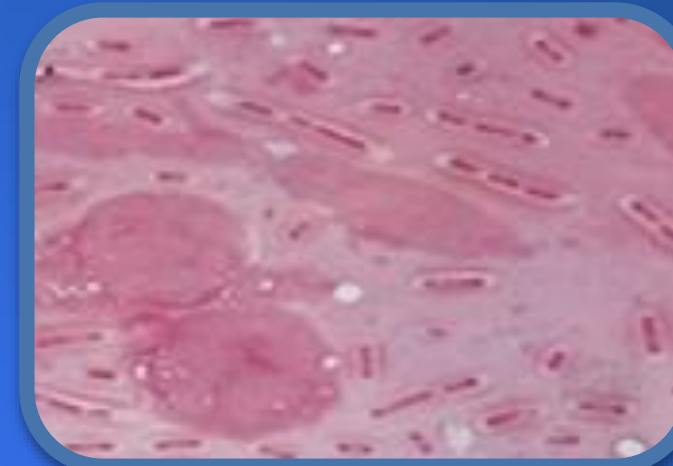

**OTRAS INFECCIONES INVASIVAS BACTERIANAS (incluye por Neisseria Meningitidis, Haemophilus influenzae y Streptococcus pneumoniae)**

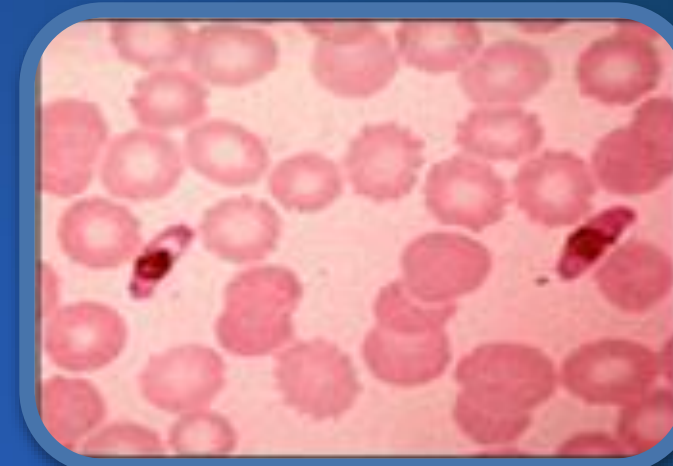

**PALUDISMO**

**PESQUISA NEONATAL**

**PSITACOSIS**

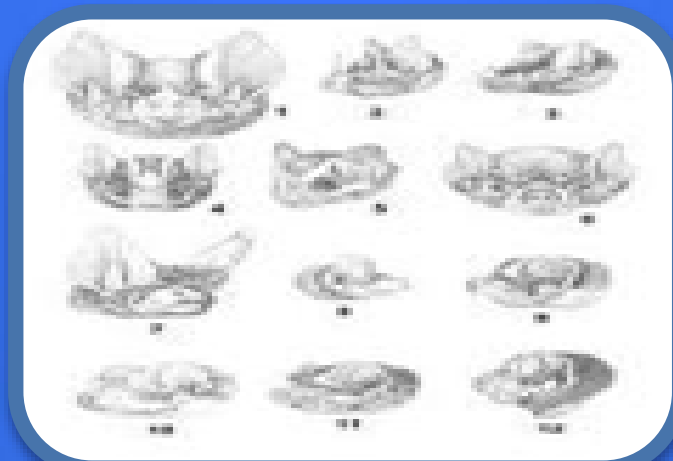

**RABIA ANIMAL EN VIGILANCIA ACTIVA**

**TRIQUINELOSIS**

**VIGILANCIA A EN ALIMENTOS (DE PROGRAMA DE VIGILANCIA O DENUCIAS)**

# NOTIFICACIÓN INDIVIDUAL SEMANAL ANTE MUESTRA POSITIVA

**BRUCELOSIS**

**CHAGAS CRÓNICO EN ESTUDIOS POBLACIONALES**

**CHAGAS CRÓNICO A DEMANDA EN MENORES DE 15 AÑOS**

**DIARREAS BACTERIANAS y VIRALES**

**HEPATITIS B, C, D, E.**

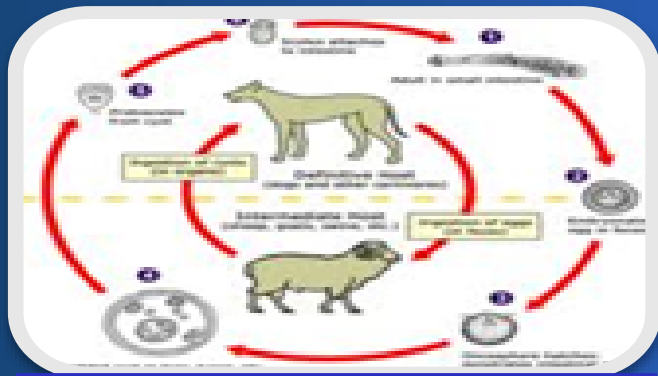

**HIDATIDOSIS**

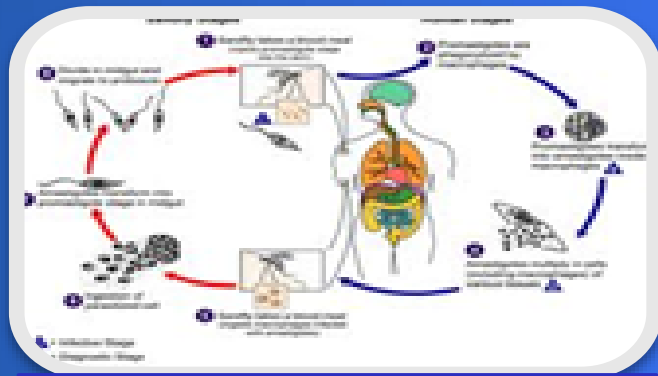

**LEISHMANIASIS CUTÁNEA**

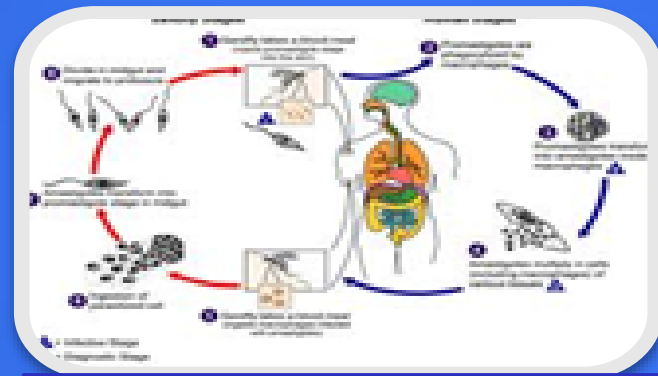

**LEISHMANIASIS MUCOSA**

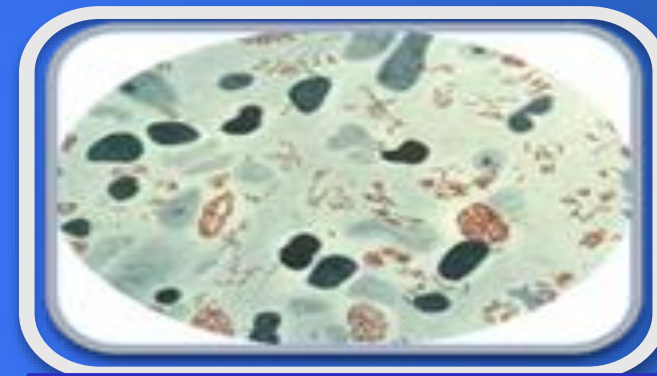

**LEPRA**

**TUBERCULOSIS**

**VIH (codificada)\*.**

**T.V. SIFILIS, CHAGAS, TOXO, HEPATITIS y VIH**